

Quellen:
 MULEWF RLP: Windatlas RLP
 VG Weilerbach: Flächennutzungsplan
 OSM Datensatz (landuse, roads), www.openstreetmap.org

Verbandsgemeinde Weilerbach		Karteninformationen <small>Koordinatensystem: ETRS 1989 UTM Zone 32N Projektion: Transverse Mercator Datum: ETRS 1989 False Easting: 500.000.000,0 False Northing: 0,0000 Central Meridian: 9,0000 Scale Factor: 0,9996 Latitude Of Origin: 0,0000 Einheit: Meter</small>
	STADTPLANUNG LANDSCHAFTSPLANUNG Freie Stadtplaner PartGmbH <small>Dipl. Ing. Reinhard Bachtler Bruchstraße 5 Dipl. Ing. Heiner Jakobs 67655 Kaiserslautern Roland Ketterling Telefon 0631 / 36158 - 0 Dipl. Ing. Peter Riedel E-Mail buero@bbp-kl.de Dipl. Ing. Walter Ruppert Web www.bbp-kl.de</small>	
	Projekt Fortschreibung der Studie Windenergienutzung 2020	Maßstab 1:60.000
Plan Nr. 1 Windhöfigkeit innerhalb der VG Weilerbach	Blattgr. 297 / 420 mm	Bearb. Ru / Le
	Gez. Le	
Stand: 12/2020		Projekt-Nr. 14079

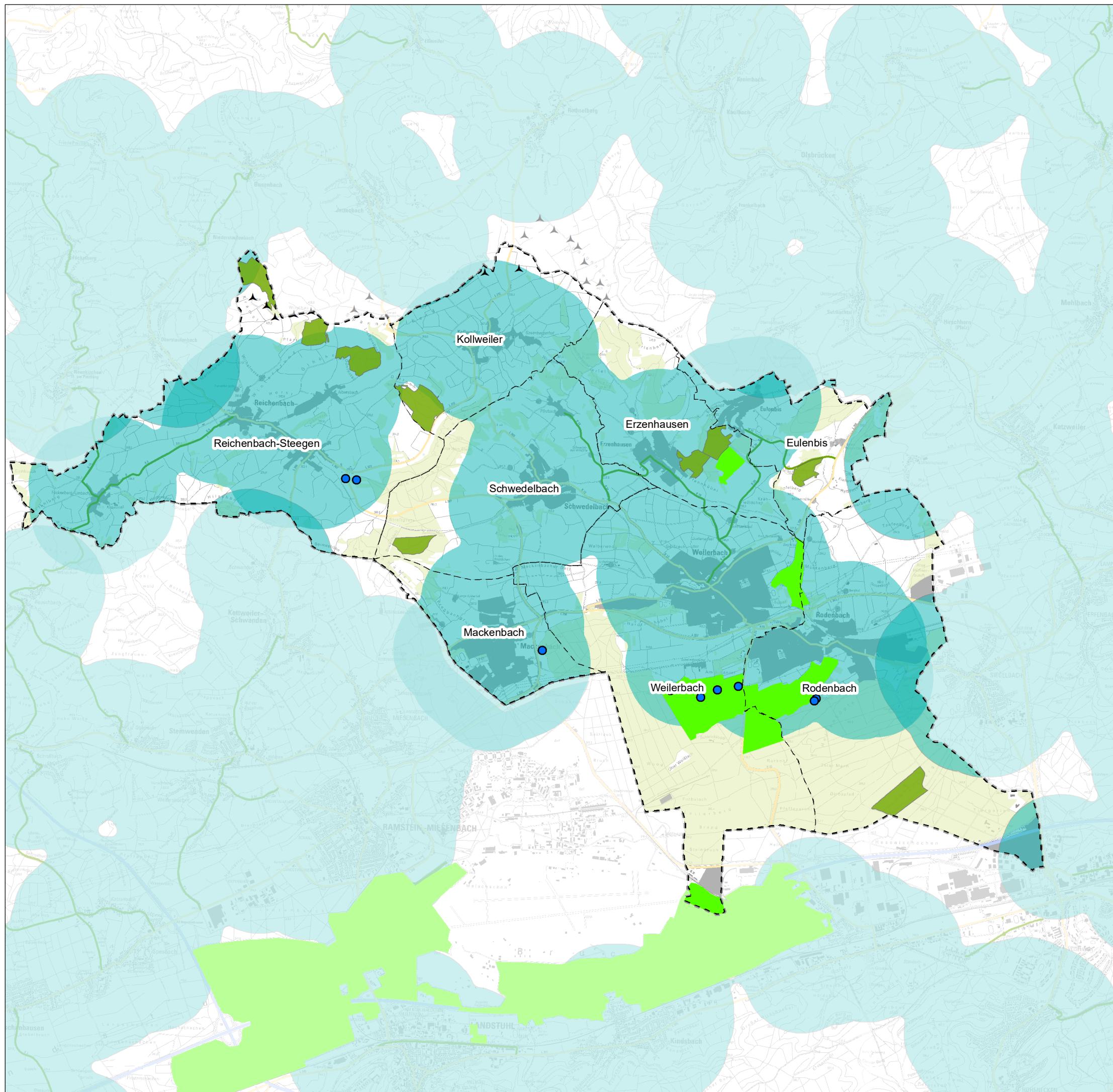

Legende
Ausschlussbereiche aufgrund von Vorgaben der Raumordnung (inkl. der Kriterien der 4. Teilfortschreibung des LEP IV)

- Vorsorgeabstände zu Wohn- / Mischbauflächen im Bestand (900 m gem. 4. Teilfortschreibung)
- Gebiete mit Altholzbestand > 10 ha
- Naturschutzgebiete gemäß § 23 BNatSchG
- Wasserschutzgebiete Zone 1 bzw. Brunnen

Sonstige Darstellungen

- Grenze der Verbandsgemeinde
- Grenze der Ortsgemeinde
- Siedlungsfläche
- Waldfläche
- Autobahn
- Landstraße
- Kreisstraße
- Bestehende WEA

Quellen:
 LVermGeo: Amtliches Liegenschaftskatasterinformationssystem (ALKIS)
 MUEEF RLP: LANIS - Schutzobjekte und -gebiete, Geoexplorer Wasser
 VG Weilerbach: Flächennutzungsplan 2020
 Landesforsten RLP: Forsteinrichtung
 OSM Datensatz (landuse, roads), www.openstreetmap.org

Verbandsgemeinde Weilerbach		Karteninformationen Koordinatensystem: ETRS 1989 UTM Zone 32N Projektion: Transverse Mercator Datum: ETRS 1989 False Easting: 500.000.000,0 False Northing: 0,0000 Central Meridian: 9,0000 Scale Factor: 0,9996 Latitude Of Origin: 0,0000 Einheit: Meter
BBP	STADTPLANUNG LANDSCHAFTSPLANUNG Dipl. Ing. Reinhard Bachtler Dipl. Ing. Heiner Jakobs Roland Ketterling Dipl. Ing. Peter Riedel Dipl. Ing. Walter Ruppert	Freie Stadtplaner PartGmbH Bruchstraße 5 67655 Kaiserslautern Telefon 0631 / 36158 - 0 E-Mail buero@bbp-kl.de Web www.bbp-kl.de
Projekt	Fortschreibung der Studie Windenergienutzung 2020	Maßstab 1:60.000
Plan Nr. 2	Ausschluss Raumordnung	Blattgr. 297 / 420 mm Bearb. Ru / Le Gez. Le
Stand: 12/2020	LVermGeo: Kartengrundlage - TK 25	Projekt-Nr. 14079

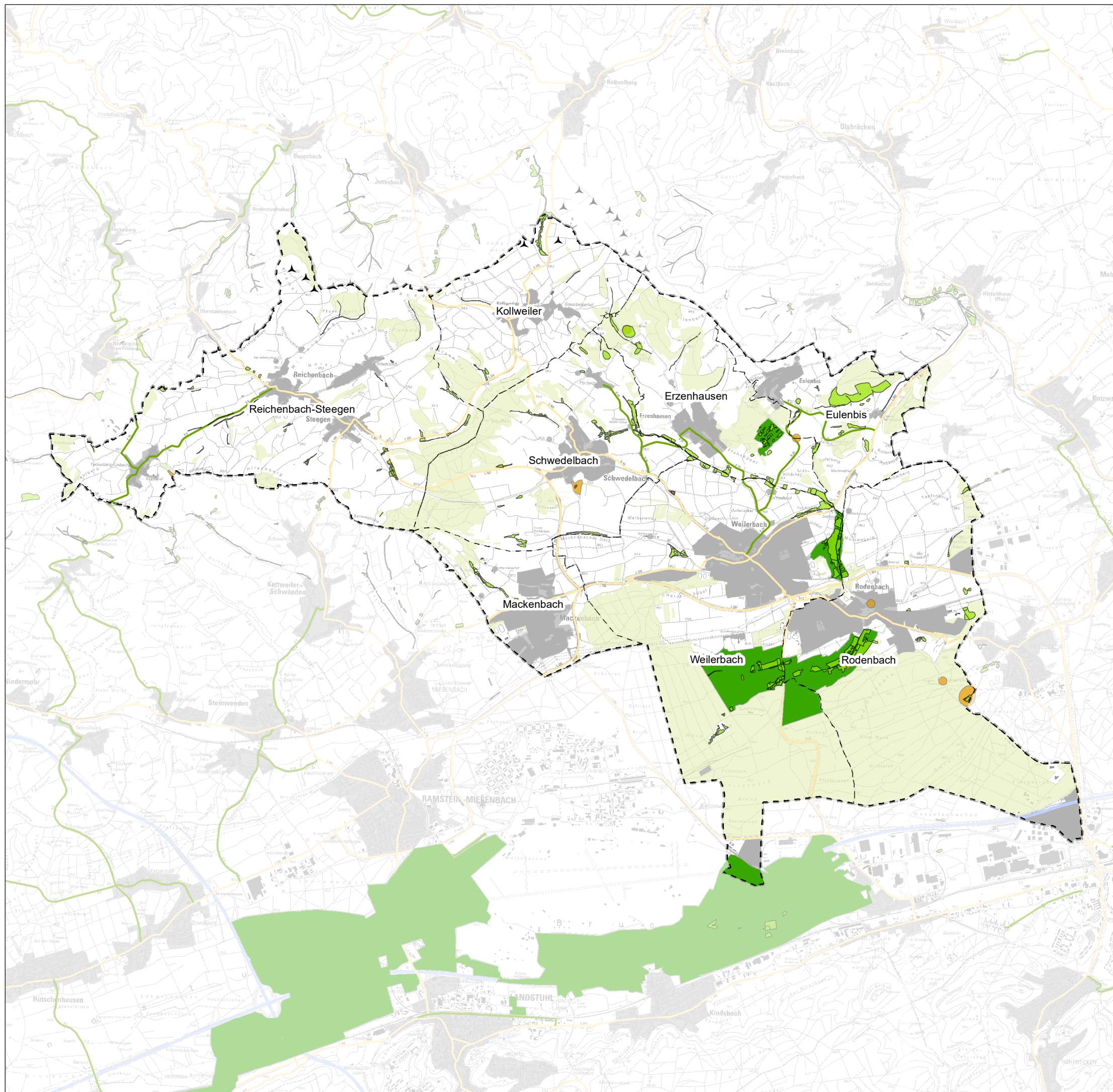

- Legende**
- Normative Gebietsfestsetzungen des Naturschutzes**
- Naturschutzgebiet (gemäß § 23 BNatSchG)
 - Gesetzlich geschütztes Biotop (gemäß § 30 BNatSchG)
 - Flächenhaftes Naturdenkmal (gemäß § 28 BNatSchG)
 - Geschützter Landschaftsbestandteil (gemäß § 29 BNatSchG)
- Sonstige Darstellungen**
- Grenze der Verbandsgemeinde
 - Grenze der Ortsgemeinde
 - Siedlungsfläche
 - Waldfläche
 - Autobahn
 - Landesstraße
 - Kreisstraße
 - Bestehende WEA

Quellen:
 LVermGeo: Amtliches Liegenschaftskatasterinformationssystem (ALKIS)
 MUEEF RLP: LANIS - Schutzobjekte und -gebiete
 VG Weilerbach: Flächennutzungsplan 2020
 OSM Datensatz (landuse, roads), www.openstreetmap.org

<h2>Verbandsgemeinde Weilerbach</h2>		Karteninformationen Koordinatensystem: ETRS 1989 UTM Zone 32N Projektion: Transverse Mercator Datum: ETRS 1989 False Easting: 500.000.000 False Northing: 0.000 Central Meridian: 9.000 Scale Factor: 0,9996 Latitude Of Origin: 0,000 Einheit: Meter
	STADTPLANUNG LANDSCHAFTSPLANUNG Freie Stadtplaner PartGmbH Dipl. Ing. Reinhard Bachtler Bruchstraße 5 Dipl. Ing. Heiner Jakobs 67655 Kaiserslautern Roland Ketterling Telefon 0631 / 36158 - 0 Dipl. Ing. Peter Riedel E-Mail buero@bbp-kl.de Dipl. Ing. Walter Ruppert Web www.bbp-kl.de	
Projekt Fortschreibung der Studie Windenergienutzung 2020	Maßstab 1:60.000 	Blattgr. 297/420 mm
Plan Nr. 3 "Harte Ausschlussbereiche": Normative Gebietsfestsetzungen des Naturschutzes	Bearb. Ru / Le Gez. Le	
Stand: 12/2020	LVermGeo: Kartengrundlage - TK 25	Projekt-Nr. 14079

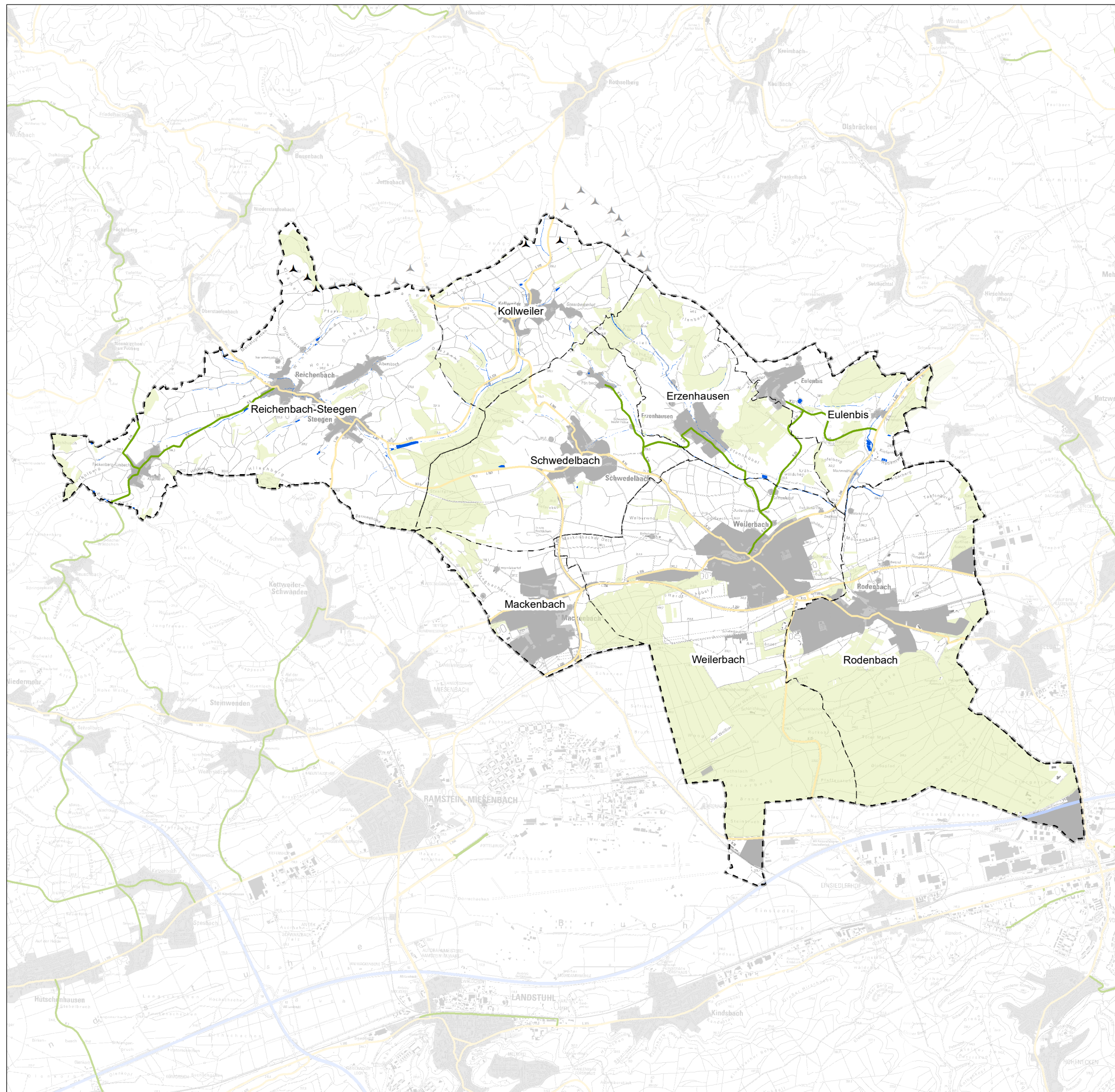

Legende

Ausschlussbereiche aufgrund städtebaulicher Bestandssituation

- Siedlungsfläche
- Gewässer
- Autobahn
- Landesstraße
- Kreisstraße

Sonstige Karteninhalte

- Grenze der Verbandsgemeinde
- Grenze der Ortsgemeinden
- Waldfläche
- Bestehende WEA

Quellen:

- LVerGeo: Amtliches Liegenschaftskatasterinformationssystem (ALKIS)
- VG Weilerbach: Flächennutzungsplan
- Landesforsten RLP: Forsteinrichtung
- LVerGeo: ATKIS-Daten

<h2 style="margin: 0;">Verbandsgemeinde Weilerbach</h2>		Karteninformationen Koordinatensystem: ETRS 1989 UTM Zone 32N Projektion: Transverse Mercator Datum: ETRS 1989 False Easting: 500.000.000,0 False Northing: 0,0000 Central Meridian: 9,0000 Scale Factor: 0,9996 Latitude Of Origin: 0,0000 Einheit: Meter
	STADTPLANUNG LANDSCHAFTSPLANUNG Freie Stadtplaner PartGmbH Dipl. Ing. Reinhard Bachtler Bruchstraße 5 Dipl. Ing. Heiner Jakobs 67655 Kaiserslautern Roland Kettinger Telefon 0631 / 36158 - 0 Dipl. Ing. Peter Riedel E-Mail buero@bbp-kl.de Dipl. Ing. Walter Ruppert Web www.bbp-kl.de	
Projekt Fortschreibung der Studie zur Windenergienutzung 2020	Maßstab 1:60.000 	Blattgr. 297 / 420 mm
Plan Nr. 4 "Harte" Ausschlussbereiche: Ausschlussbereiche aufgrund städtebaulicher Bestandssituation	Bearb. Ru / Le Gez. Le	
Stand: 12/2020	LVerGeo: Kartengrundlage - TK 25	Projekt-Nr. 14079

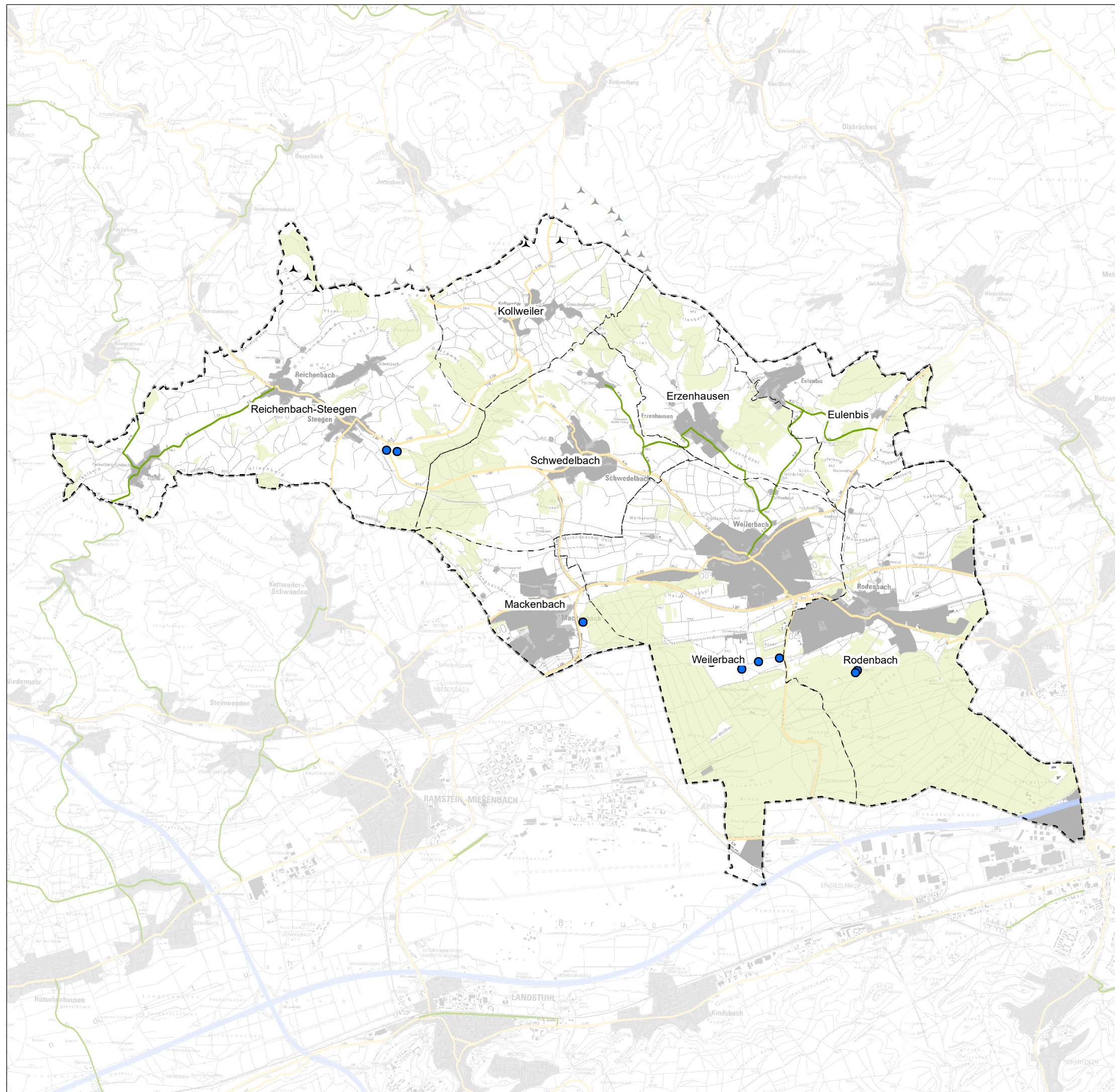

- Legende**
- Ausschlussbereiche aufgrund von Fachgesetzen / Fachplanungen**
- Abstände zu klassifizierten Straßen (Bauverbotszone)**
- Autobahn, Abstand 40 m
 - Landesstraße, Abstand 20 m
 - Kreisstraße, Abstand 15 m
- Wasserschutzgebiete: hier Fassungsbereich (Zone I)**
- Wasserschutzgebiete Zone 1 bzw. Brunnen
- Sonstige Darstellungen**
- Grenze der Verbandsgemeinde
 - Grenze der Ortsgemeinden
 - Siedlungsfläche
 - Sonstige Waldfläche
 - Autobahn
 - Landesstraße
 - Kreisstraße
 - Bestehende WEA

Quellen:
 LVermGeo: Amtliches Liegenschaftskatasterinformationssystem (ALKIS)
 MUEEF RLP: Geoexplorer Wasser
 VG Weilerbach: Flächennutzungsplan
 OSM Datensatz (landuse, roads), www.openstreetmap.org

<h2>Verbandsgemeinde Weilerbach</h2>		Karteninformationen Koordinatensystem: ETRS 1989 UTM Zone 32N Projektion: Transverse Mercator Datum: ETRS 1989 False Easting: 500.000.000 False Northing: 0.000 Central Meridian: 9.0000 Scale Factor: 0,9996 Latitude Of Origin: 0,0000 Einheit: Meter
	STADTPLANUNG LANDSCHAFTSPLANUNG Freie Stadtplaner PartGmbH Dipl. Ing. Reinhard Bachtler Dipl. Ing. Heiner Jakobs Roland Ketterling Dipl. Ing. Peter Riedel Dipl. Ing. Walter Ruppert	Bruchstraße 5 67655 Kaiserslautern Telefon 0631 / 36158 - 0 E-Mail buero@bbp-kl.de Web www.bbp-kl.de
Projekt	Fortschreibung der Studie Windenergienutzung 2020	Maßstab 1:60.000
Plan Nr. 5	"Harte" Ausschlussbereiche: Weitere Fachgesetze/ Fachplanungen	Blattgr. 297 / 420 mm Bearb. Ru / Le Gez. Le
Stand: 12/2020	LVermGeo: Kartengrundlage - TK 25	Projekt-Nr. 14079

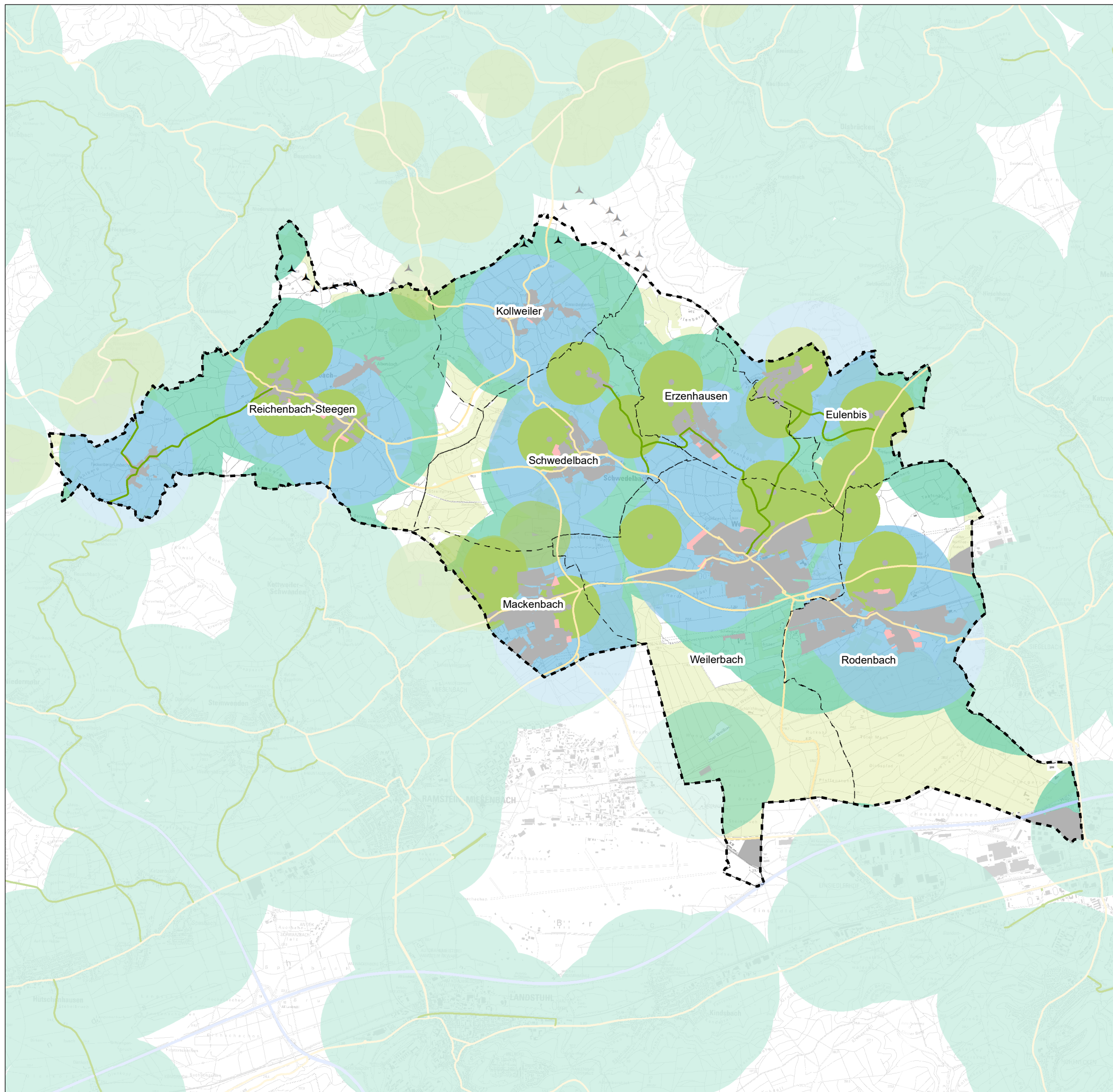

Legende

Abstände zu Siedlungsfl./ weiteren schutzw. Nutzungen

- Geplante Siedlungsfläche (1.000 m)
- Siedlungsfläche (1.000 m bzw. 900 m; siehe Begründung Kap. 3.2.2)
- Gehöft, Aussiedlerhof (500 m)

Sonstige Karteninhalte

- Grenze der Verbandsgemeinde
- Grenze der Ortsgemeinden
- Siedlungsfläche
- Siedlungsfläche, geplant
- Waldfläche
- Autobahn
- Landesstraße
- Kreisstraße
- Bestehende WEA

Quellen:

LVerGeo: Amtliches Liegenschaftskatasterinformationssystem (ALKIS)
 VG Weilerbach: Flächennutzungsplan
 OSM Datensatz (landuse), www.openstreetmap.org

<h2 style="margin: 0;">Verbandsgemeinde Weilerbach</h2>		Karteninformationen Koordinatensystem: ETRS 1989 UTM Zone 32N Projektion: Transverse Mercator Datum: ETRS 1989 False Easting: 500.000.000,0 False Northing: 0,0000 Central Meridian: 9,0000 Scale Factor: 0,9996 Latitude Of Origin: 0,0000 Einheit: Meter
	STADTPLANUNG LANDSCHAFTSPLANUNG Freie Stadtplaner PartGmbH Dipl. Ing. Reinhard Bachtler Bruchstraße 5 Dipl. Ing. Heiner Jakobs 67655 Kaiserslautern Roland Ketterling Telefon 0631 / 36158 - 0 Dipl. Ing. Peter Riedel E-Mail buero@bbp-kl.de Dipl. Ing. Walter Ruppert Web www.bbp-kl.de	
Projekt Fortschreibung der Studie Windenergienutzung 2020	Maßstab 1:60.000 	Blattgr. 297 / 420 mm
Plan Nr. 6 "Weiche" Ausschlussbereiche: Schutz der Wohnfunktion und Sicherung der Siedlungsentwicklung	Bearb. Ru / Le Gez. Le	
Stand: 12/2020	LVerGeo: Kartengrundlage - TK 25	Projekt-Nr. 14079

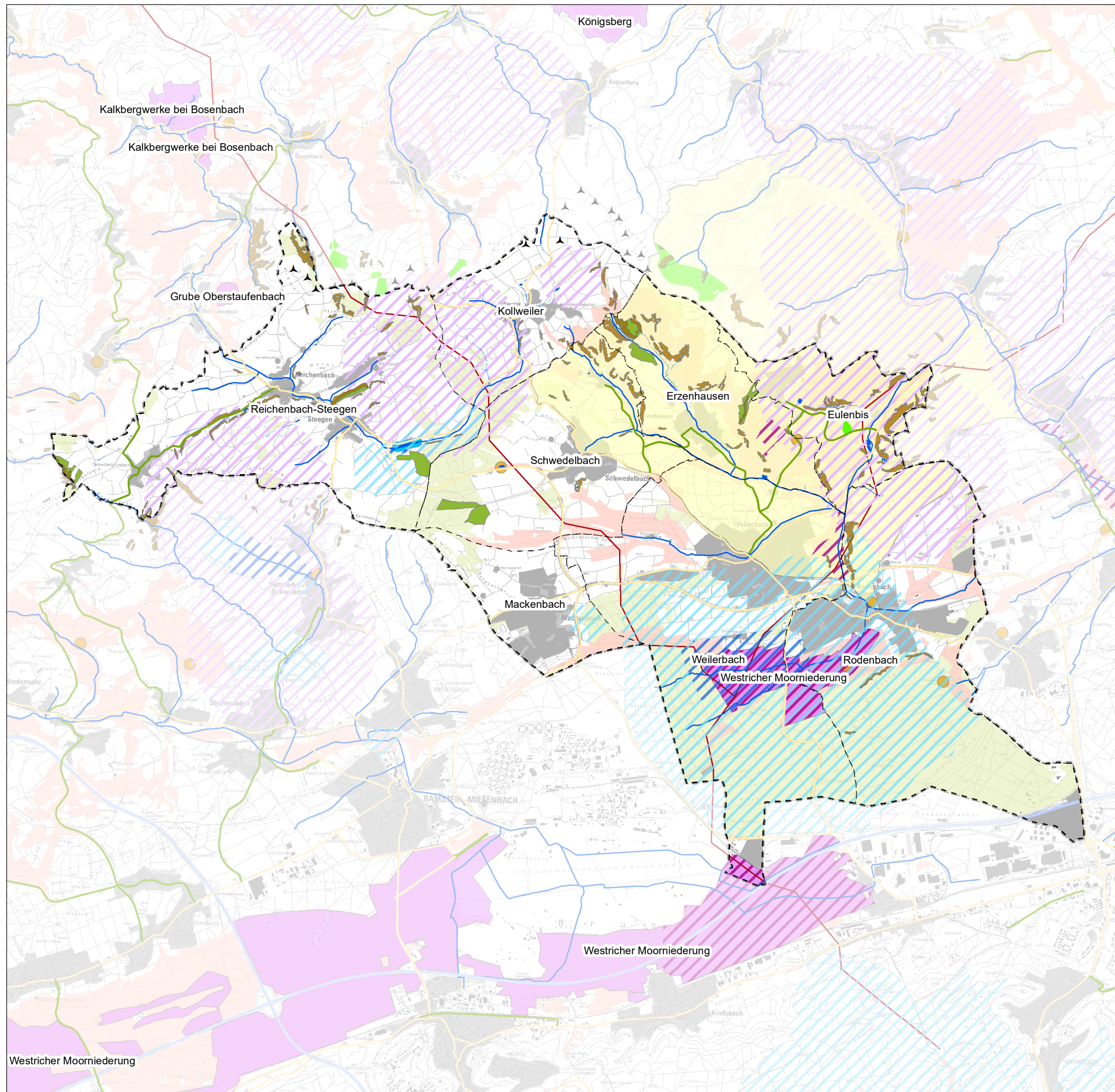

- Legende**
- Erweiterter Arten- und Ressourcenschutz**
- FFH-Gebiet "Westricher Moorniederung"
 - Landschaftsschutzgebiet "Eulenkopf und Umgebung"
 - Naturdenkmal (Punkt)
 - Kernfläche des landesweiten Biotopverbunds
 - Kernfläche des regionalen Biotopverbunds
 - Wasserschutz-Zone II (RVO + im Verfahren)
 - Wasserschutz-Zone III (RVO + im Verfahren)
 - Gewässer
 - Gewässer größer 1 ha, Abstand 50 m
 - Überwiegend alter Laubbaumbestand (> 120 Jahre, < 10 ha und > 5 ha Fläche)
 - Forstliche Versuchsflächen, Erntezulassungsregister
 - Erosionsschutzwald
 - Funktionale Schwerpunktr. von windkraftsens. Vogelarten (Uhu: 1000 m, Schwarzmilan: 1000 m, Rotmilan: 1500 m, Schwarzstorch 3000 m)

- Sonstige Karteninhalte**
- Grenze der Verbandsgemeinde
 - Grenze der Ortsgemeinden
 - Siedlungsfläche
 - Waldfläche
 - Autobahn
 - Landesstraße
 - Kreisstraße
 - Bestehende WEA
 - Potenzieller Wildkatzenweg

Quellen:
 LVermGeo: Amtliches Liegenschaftskatasterinformationssystem (ALKIS)
 MUEEF RLP: LANIS - Schutzobjekte und -gebiete, Geoexplorer Wasser
 VG Weilerbach: Flächennutzungsplan 2020
 Landesforsten RLP: Forsteinrichtung
 RROP Westpfalz: Vorrang- und Vorbehaltsgebiete, Biotopverbund
 LFU RLP: Daten zu Artvorkommen
 OSM Datensatz (landuse, roads), www.openstreetmap.org

Verbandsgemeinde Weilerbach		Karteninformationen Koordinatensystem: ETRS 1989 UTM Zone 32N Projektion: Transverse Mercator Datum: ETRS 1989 False Easting: 500.000.000,0 False Northing: 0,000 Central Meridian: 9,000 Scale Factor: 0,9996 Latitude Of Origin: 0,000 Einheit: Meter
BBP	STADTPLANUNG LANDSCHAFTSPLANUNG Freie Stadtplaner PartGmbH Dipl. Ing. Reinhard Bachtler Bruchstraße 5 Dipl. Ing. Heiner Jakobs 67655 Kaiserslautern Roland Ketterling Telefon 0631 / 36158 - 0 Dipl. Ing. Peter Riedel E-Mail buero@bbp-kl.de Dipl. Ing. Walter Ruppert Web www.bbp-kl.de	
Projekt	Fortschreibung der Studie Windenergienutzung 2020	Maßstab 1:60.000
Plan Nr. 7	"Weiche" Ausschlussbereiche: Erweiterter Arten- und Ressourcenschutz	Blattgr. 297 / 420 mm
Stand: 12/2020	LVermGeo: Kartengrundlage - TK 25	Bearb. Ru / Le Gez. Le
		Projekt-Nr. 14097

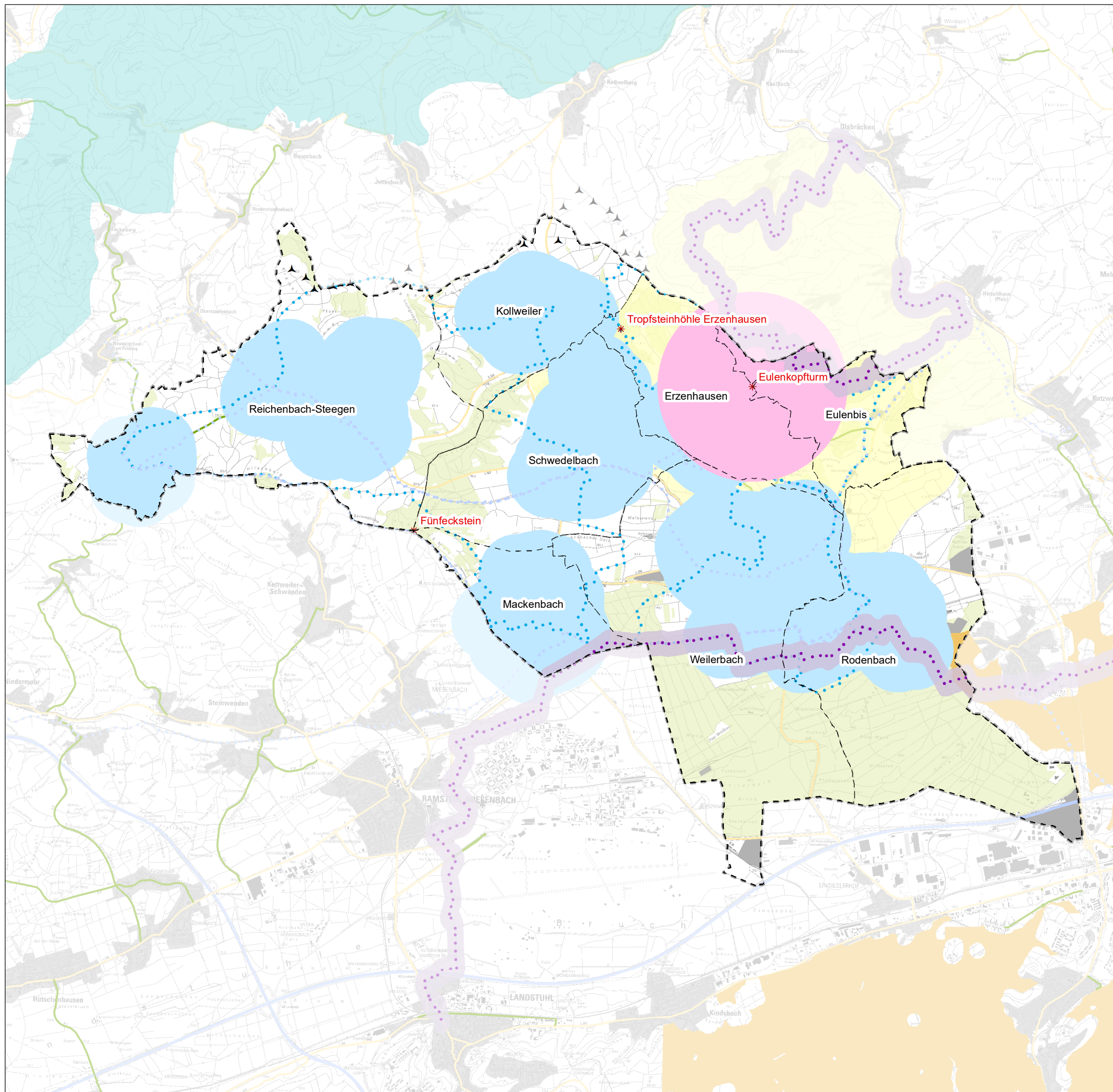

- Legende**
- Landschaftsbild/ Landschaftsräume**
- Erholungs- u. Erlebnisraum "Stadtumfeld Kaiserslautern" mit landesweiter Bedeutung (LEP IV)
 - Reg. bedeutsamer Erholungs-/Erlebnisraum (LRP Westpf.)
 - Landschaftsschutzgebiet (informativ)
- Freizeit und Erholung**
- Premiumwanderweg, Jakobspilgerweg
 - Sonstiger Wanderweg
 - Radweg
- Ausflugsziele**
- Ausflugsziele
- Abstände zu schützenswerten Flächen**
- Premiumwanderweg, Jakobspilgerweg (200 m)
 - Eulenkopfturm (1.500 m)
 - Ortsnahe Erholung (600 m)
- Sonstige Karteninhalte**
- Grenze der Verbandsgemeinde
 - Grenze der Ortsgemeinden
 - Siedlungsfläche
 - Waldfläche
 - Autobahn
 - Landstraße
 - Kreisstraße
 - Bestehende WEA

Quellen:

RROP Westpfalz: Erholungsräume
 Outdooractive: Rad- und Wanderwege
 MUEEF RLP: LANIS - Schutzobjekte und -gebiete
 LVermGeo: Amtliches Liegenschaftskatasterinformationssystem (ALKIS)
 VG Weilerbach: Flächennutzungsplan 2020
 OSM Datensatz (landuse, roads), www.openstreetmap.org

Verbandsgemeinde Weilerbach		Karteninformationen Koordinatensystem: ETRS 1989 UTM Zone 32N Projektion: Transverse Mercator Datum: ETRS 1989 False Easting: 500.000.000,0 False Northing: 0,000 Central Meridian: 9,0000 Scale Factor: 0,9996 Latitude Of Origin: 0,0000 Einheit: Meter
BBP	STADTPLANUNG LANDSCHAFTSPLANUNG Freie Stadtplaner PartGmbH Dipl. Ing. Reinhard Bachtler Dipl. Ing. Heiner Jakobs Roland Ketterling Dipl. Ing. Peter Riedel Dipl. Ing. Walter Ruppert	Bruchstraße 5 67655 Kaiserslautern Telefon 0631 / 36158 - 0 E-Mail buero@bbp-kl.de Web www.bbp-kl.de
Projekt	Fortschreibung der Studie zur Windenergienutzung 2020	Maßstab 1:60.000
Plan Nr.8	"Weiche" Ausschlussbereiche: Landschaftsbild, Erholung und Freizeit	Blattgr. 297 / 420 mm Bearb. Ru / Le Gez. Le
Stand: 12/2020	LVermGeo: Kartengrundlage - TK 25	Projekt-Nr. 14079

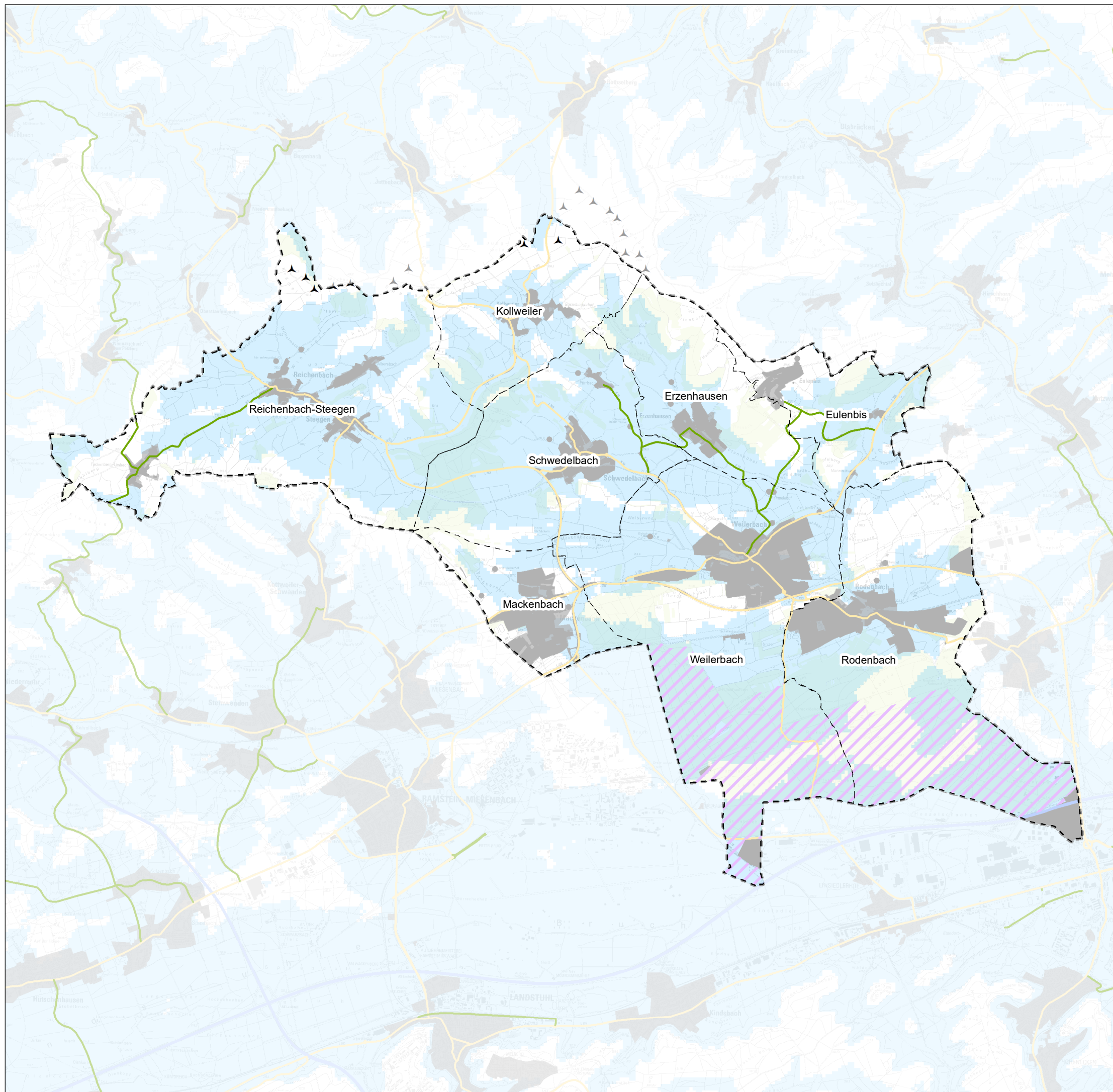

Legende

Energetische Eignung/ Windhöffigkeit

< 5.5 m/s Windgeschw.
[in 100 m ü. Grund im Jahresmittel]

Militärische Flächen

Weilerbach Storage Area

Sonstige Karteninhalte

Grenze der Verbandsgemeinde

Grenze der Ortsgemeinden

Siedlungsfläche

Waldfläche

Autobahn

Landesstraße

Kreisstraße

Bestehende WEA

Quellen:

- MUEEF RLP: Windatlas Rheinland-Pfalz
- RROP Westpfalz: Rohstoffsicherung
- LVerGeo: Amtliches Liegenschaftskatasterinformationssystem (ALKIS)
- VG Weilerbach: Flächennutzungsplan
- OSM Datensatz (landuse, roads), www.openstreetmap.org

Verbandsgemeinde Weilerbach		Karteninformationen <small>Koordinatensystem: ETRS 1989 UTM Zone 32N Projektion: Transverse Mercator Datum: ETRS 1989 False Easting: 500.000.0000 False Northing: 0.0000 Central Meridian: 9.0000 Scale Factor: 0,9996 Latitude Of Origin: 0,0000 Einheiten: Meter</small>
	STADTPLANUNG LANDSCHAFTSPLANUNG Freie Stadtplaner PartGmbH <small>Dipl. Ing. Reinhard Bachtler Dipl. Ing. Heiner Jakobs Roland Ketterling Dipl. Ing. Peter Riedel Dipl. Ing. Walter Ruppert</small>	<small>Bruchstraße 5 67655 Kaiserslautern Telefon 0631 / 36158 - 0 E-Mail buero@bbp-kl.de Web www.bbp-kl.de</small>
	Projekt Fortschreibung der Studie Windenergienutzung 2020	Maßstab 1:60.000
Plan Nr. 9 "Weiche" Ausschlussbereiche: Schutz vorhandener Infrastrukturen	Blattgr. 297 / 420 mm	Bearb. Ru / Le Gez. Le
Stand: 12/2020	LVerGeo: Kartengrundlage - TK 25	Projekt-Nr. 14079

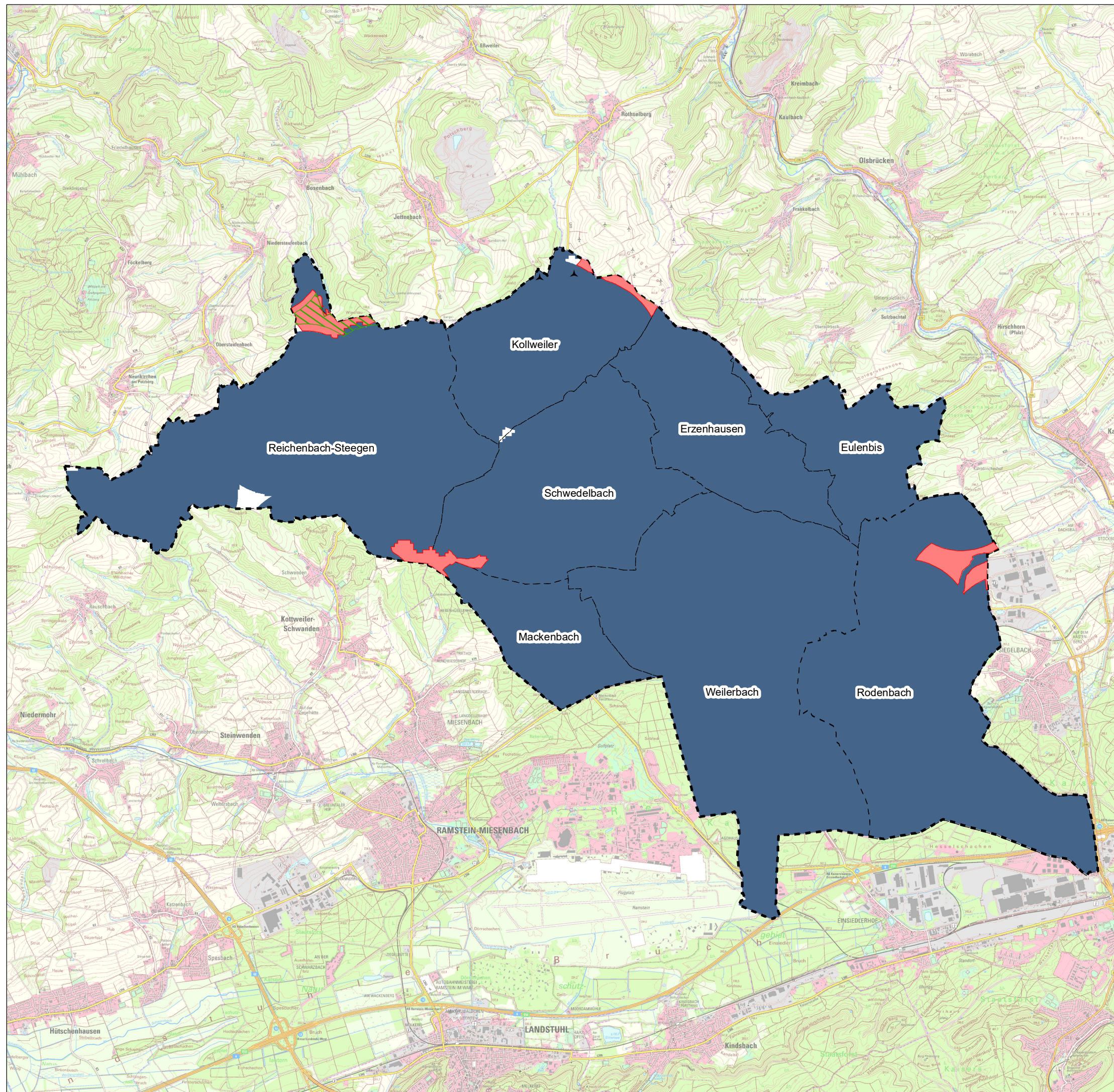

- Legende**
- Konzentrationszonen für die Windenergie**
- Eignungsflächen Windenergie
 - Ausschlussfläche
 - Vorranggebiet Windenergie (ROP IV Westpfalz TF 3)
- Sonstige Karteninhalte**
- Grenze der Verbandsgemeinde
 - Grenze der Ortsgemeinden
 - Bestehende Windenergieanlage

Verbandsgemeinde Weilerbach		Karteninformationen Koordinatensystem: ETRS 1989 UTM Zone 32N Projektion: Transverse Mercator Datum: ETRS 1989 False Easting: 500.000.0000 False Northing: 0.0000 Central Meridian: 9.0000 Scale Factor: 0,9996 Latitude Of Origin: 0,0000 Einheit: Meter
BBP	STADTPLANUNG LANDSCHAFTSPLANUNG Dipl.-Ing. Reinhard Bachtler Dipl.-Ing. Heiner Jakobs Dipl.-Ing. Peter Riedel Dipl.-Ing. Walter Ruppert	Freie Stadtplaner PartGmbH Bruchstraße 5 67655 Kaiserslautern Telefon 0631 / 36158 - 0 E-Mail buero@bbp-kl.de Web www.bbp-kl.de
Projekt Fortschreibung der Studie Windenergienutzung 2020	Maßstab 1:60.000 	Blattgr. 297/420 mm
Plan Nr. 10 Eignungsflächen für die Windenergie	Bearb. Ru / Le Gez. Le	Bearb. Ru / Le Gez. Le
Stand: 12/2020	LVerGeo: Kartengrundlage - TK 25	Projekt-Nr. 14079

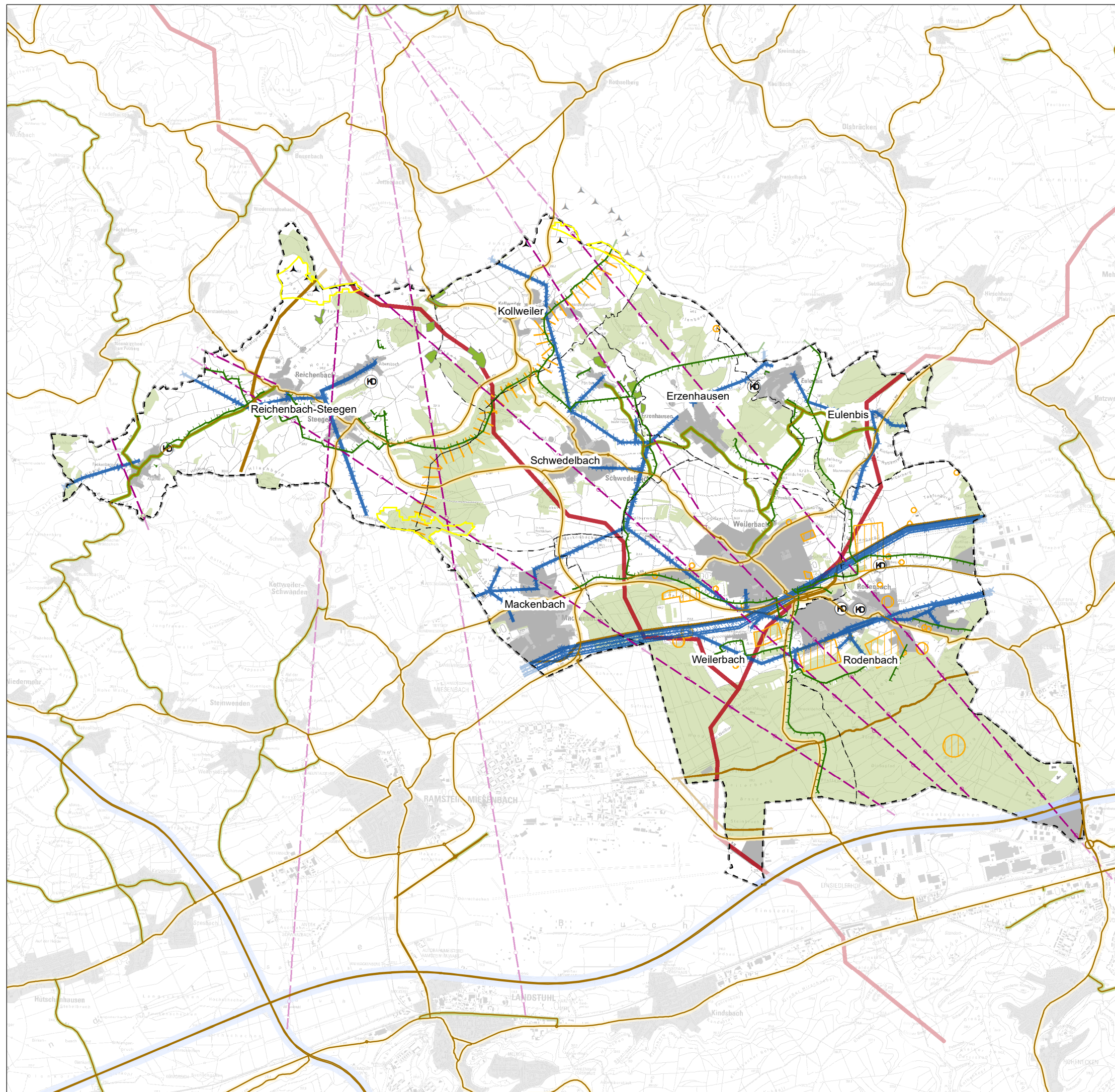

Legende

Schutzgebiete- und -objekte nach Denkmalrecht

- Grabungsschutzgebiete, Römerstraße
- Kulturdenkmal

Erweiterter Arten- und Ressourcenschutz

- Überwiegend alter Laubbaumbestand (> 120 Jahre, < 5 ha Fläche)
- Potenzieller Wildkatzenweg

Abstände zu klassifizierten Straßen (Baubeschränkungszone)

- Autobahn, Abstand 100 m
- Landesstraße, Abstand 40 m
- Kreisstraße, Abstand 30 m

Infrastrukturen

- Richtfunktrasse

Freileitungstrassen

- Freileitungstrasse

Unterirdische Leitungen

- Gasleitung
- Wasserleitung

Sonstige Karteninhalte

- Grenze der Verbandsgemeinde
- Grenze der Ortsgemeinden
- Siedlungsfläche
- Waldfläche
- Autobahn
- Landesstraße
- Kreisstraße
- Bestehende WEA
- Konzentrationszonen Windenergie

Verbandsgemeinde Weilerbach		Karteninformationen <small>Koordinatensystem: ETRS 1989 UTM Zone 32N Projektion: Transverse Mercator Datum: ETRS 1989 False Easting: 500.000.000 False Northing: 0.000 Central Meridian: 9.0000 Scale Factor: 0,9996 Latitude Of Origin: 0,0000 Einheit: Meter</small>	
	STADTPLANUNG LANDSCHAFTSPLANUNG Freie Stadtplaner PartGmbH <small>Dipl. Ing. Reinhard Bachtler Bruchstraße 5 Dipl. Ing. Heiner Jakobs 67655 Kaiserslautern Roland Kettinger Telefon 0631 / 36158 - 0 Dipl. Ing. Peter Riedel E-Mail buero@bbp-kl.de Dipl. Ing. Walter Ruppert Web www.bbp-kl.de</small>		 <small>N</small>
	Projekt Fortschreibung der Studie zur Windenergienutzung 2020	Maßstab 1:60.000 <small>0 245 490 Meter</small>	
Plan Nr. 11 Einschränkungen	Blattgr. 297 / 420 mm		Bearb. Ru / Le Gez. Le
Stand: 12/2020	LVermGeo: Kartengrundlage - TK 25	Projekt-Nr. 14079	

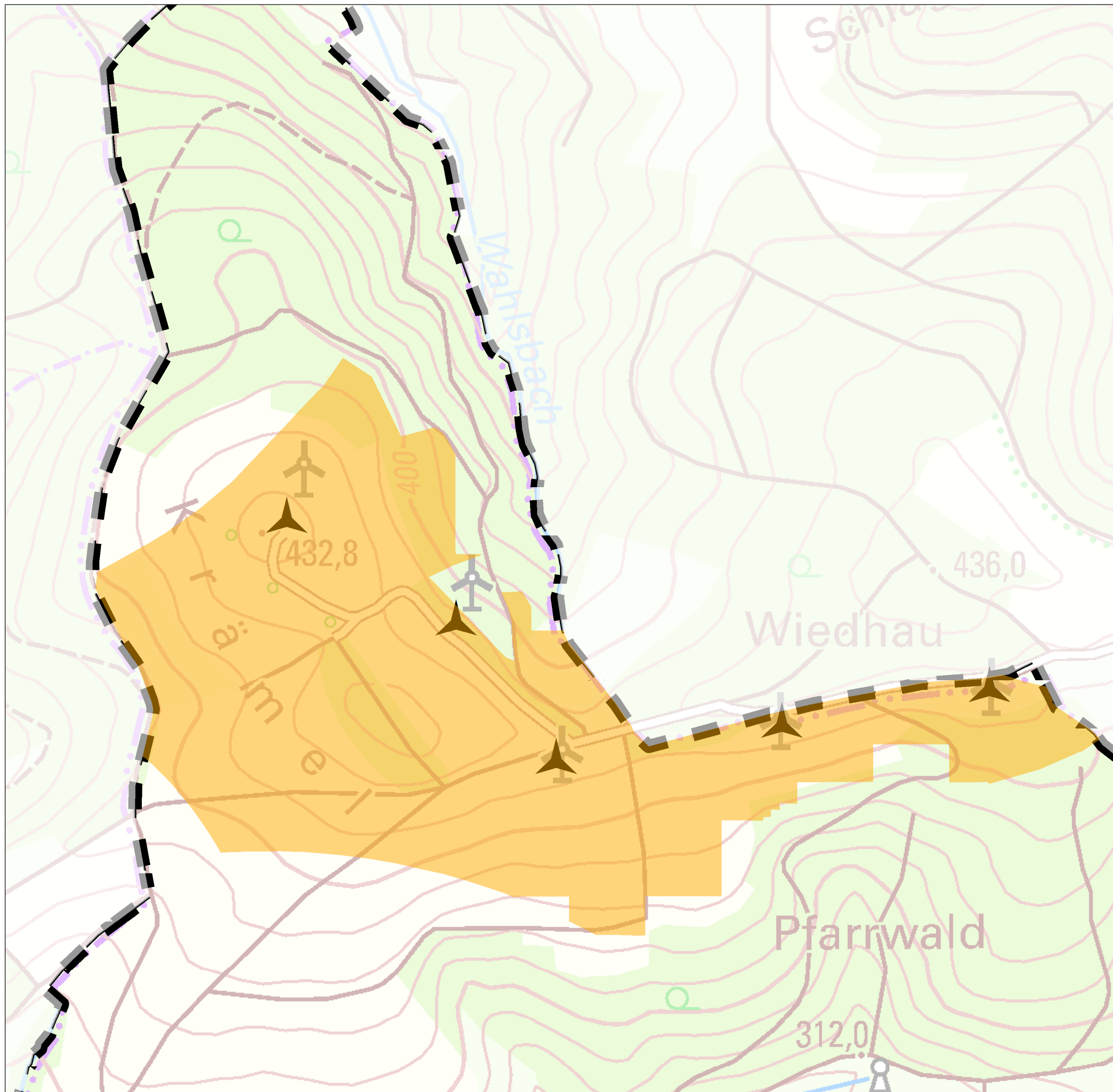

- Legende**
- Konzentrationszonen für die Windenergie**
- (Geplante) Sonderbaufläche für die Windenergie
- Sonstige Karteninhalte**
- Grenze der Verbandsgemeinde
 - Grenze der Ortsgemeinden
 - Siedlungsfläche
 - Autobahn
 - Landesstraße
 - Kreisstraße
 - Bestehende WEA

Verbandsgemeinde Weilerbach		Karteninformationen Koordinatensystem: ETRS 1989 UTM Zone 32N Projektion: Transverse Mercator Datum: ETRS 1989 False Easting: 500.000.000,0 False Northing: 0,0000 Central Meridian: 9,0000 Scale Factor: 0,9996 Latitude Of Origin: 0,0000 Einheit: Meter
BBP	STADTPLANUNG LANDSCHAFTSPLANUNG Freie Stadtplaner PartGmbH Dipl. Ing. Reinhard Bachtler Bruchstraße 5 Dipl. Ing. Heiner Jakobs 67655 Kaiserslautern Roland Ketterling Telefon 0631 / 36158 - 0 Dipl. Ing. Peter Riedel E-Mail buero@bbp-kl.de Dipl. Ing. Walter Ruppert Web www.bbp-kl.de	 N
Projekt	Fortschreibung der Studie Windenergienutzung 2020	Maßstab 1:5.000 Blattgr. 297/420 mm
Plan Nr. 12a Eignungsflächen für die Windenergie - Ausschnitt Fläche Nr. 1-	Bearb. Ru / Le Gez. Le	
Stand: 12/2020	LVerGeo: Kartengrundlage - TK 25	Projekt-Nr. 14079

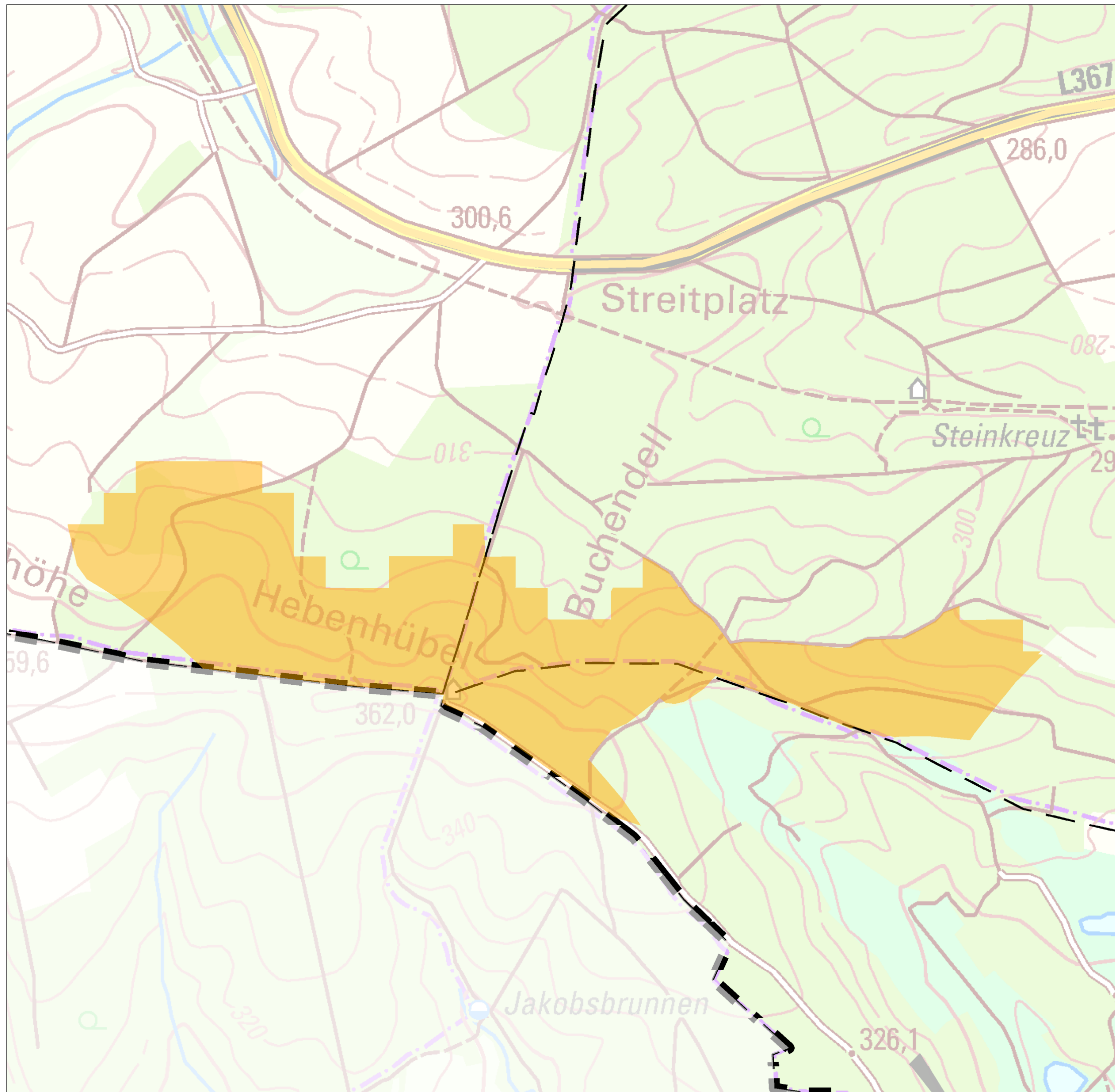







Legende

Konzentrationszonen für die Windenergie

 (Geplante) Sonderbaufläche für die Windenergie

Sonstige Karteninhalte

-  Grenze der Verbandsgemeinde
-  Grenze der Ortsgemeinden
-  Siedlungsfläche
-  Autobahn
-  Landesstraße
-  Kreisstraße
-  Bestehende WEA

Verbandsgemeinde Weilerbach		Karteninformationen <small>Koordinatensystem: ETRS 1989 UTM Zone 32N Projektion: Transverse Mercator Datum: ETRS 1989 False Easting: 500.000.000,0 False Northing: 0,0000 Central Meridian: 9,0000 Scale Factor: 0,9996 Latitude Of Origin: 0,0000 Einheiten: Meter</small>
 STADTPLANUNG LANDSCHAFTSPLANUNG	<small>Freie Stadtplaner PartGmbH Dipl. Ing. Reinhard Bachtler Dipl. Ing. Heiner Jakobs Roland Ketterling Dipl. Ing. Peter Riedel Dipl. Ing. Walter Ruppert</small>	<small>Bruchstraße 5 67655 Kaiserslautern Telefon 0631 / 36158 - 0 E-Mail buero@bbp-kl.de Web www.bbp-kl.de</small>
	Projekt Fortschreibung der Studie Windenergienutzung 2020	Maßstab 1:6.000 
Plan Nr. 12b Eignungsflächen für die Windenergie - Ausschnitt Fläche Nr. 2-	Blattgr. 297/420 mm	Bearb. Ru / Le Gez. Le
Stand: 12/2020	LVerGeo: Kartengrundlage - TK 25	Projekt-Nr. 14079

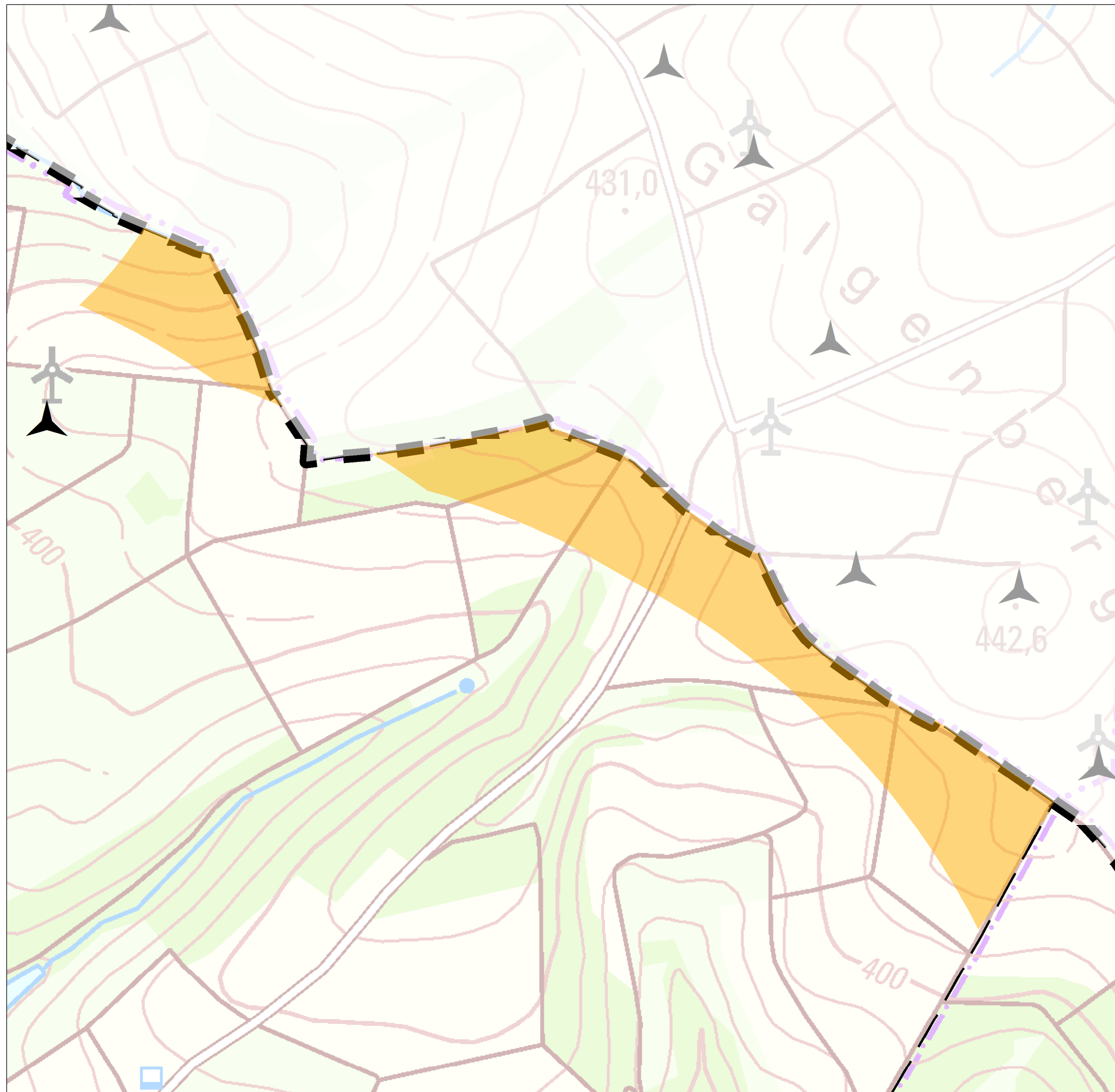



Legende

Konzentrationszonen für die Windenergie

 (Geplante) Sonderbaufläche für die Windenergie

Sonstige Karteninhalte

 Grenze der Verbandsgemeinde

 Grenze der Ortsgemeinden

 Siedlungsfläche

 Autobahn

 Landesstraße

 Kreisstraße

 Bestehende WEA

**Verbandsgemeinde
Weilerbach**

**STADTPLANUNG
LANDSCHAFTSPLANUNG** Freie Stadtplaner PartGmbH
 Dipl. Ing. Reinhard Bachtler Bruchstraße 5
 Dipl. Ing. Heiner Jakobs 67655 Kaiserslautern
 Roland Ketterling Telefon 0631 / 36158 - 0
 Dipl. Ing. Peter Riedel E-Mail buero@bbp-kl.de
 Dipl. Ing. Walter Ruppert Web www.bbp-kl.de

Projekt **Fortschreibung der Studie
Windenergienutzung 2020**

Plan Nr. 12c Eignungsflächen für die Windenergie
- Ausschnitt Fläche Nr. 3-

Stand: 12/2020

LVerGeo: Kartengrundlage - TK 25

Karteninformationen

Koordinatensystem: ETRS 1989 UTM Zone 32N
 Projektion: Transverse Mercator
 Datum: ETRS 1989
 False Easting: 500.000.000,0
 False Northing: 0,0000
 Central Meridian: 9,0000
 Scale Factor: 0,9996
 Latitude Of Origin: 0,0000
 Einheit: Meter



Maßstab 1:5.000

Blattgr. 297/420 mm

Bearb. Ru / Le

Gez. Le

Projekt-Nr. 14079

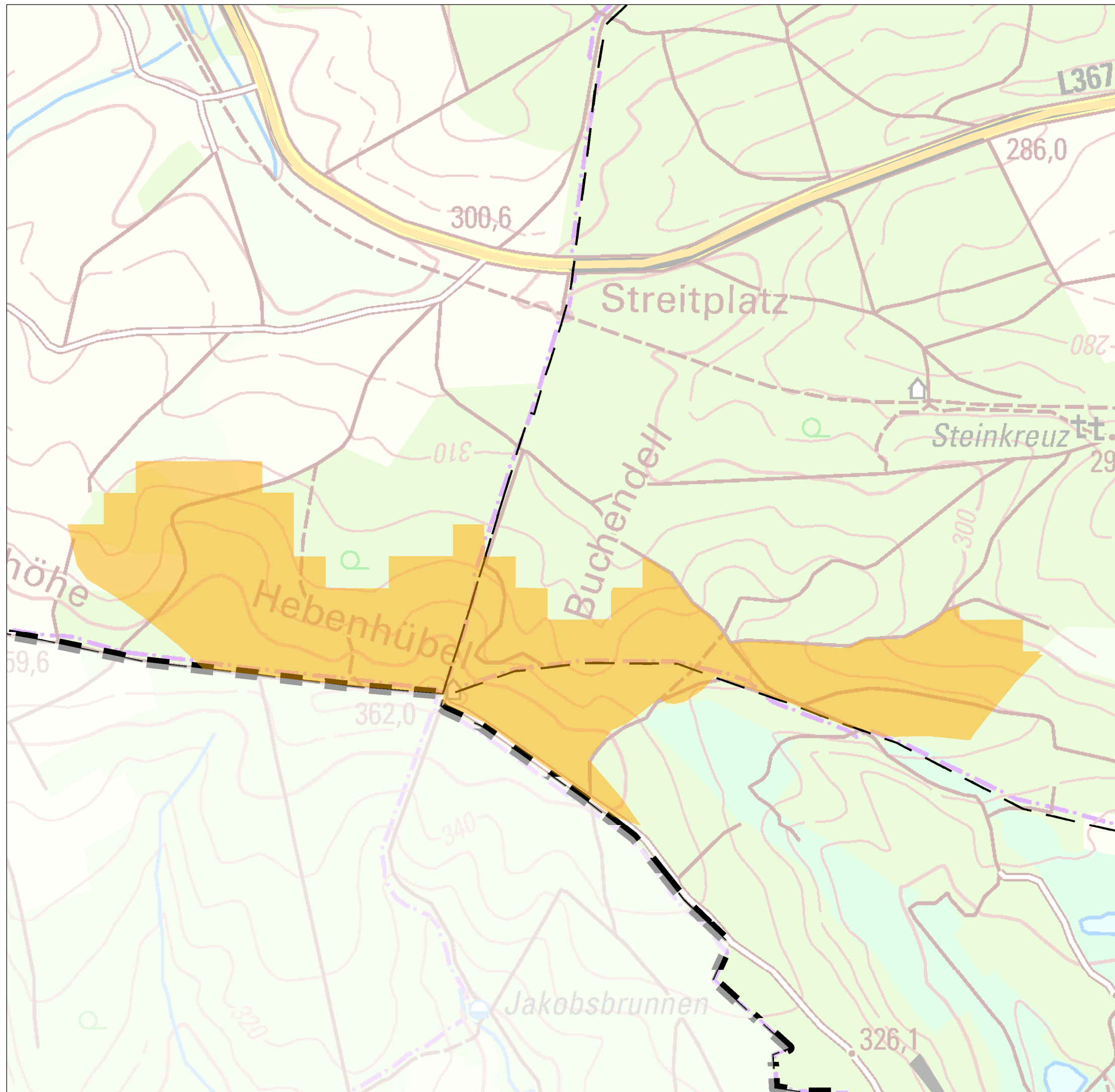



Legende

Konzentrationszonen für die Windenergie

 (Geplante) Sonderbaufläche für die Windenergie

Sonstige Karteninhalte

 Grenze der Verbandsgemeinde

 Grenze der Ortsgemeinden

 Siedlungsfläche

 Autobahn

 Landesstraße

 Kreisstraße

 Bestehende WEA

**Verbandsgemeinde
Weilerbach**



**STADTPLANUNG
LANDSCHAFTSPLANUNG** Freie Stadtplaner PartGmbH
Dipl. Ing. Reinhard Bachtler Bruchstraße 5
Dipl. Ing. Heiner Jakobs 67655 Kaiserslautern
Roland Kettinger Telefon 0631 / 36158 - 0
Dipl. Ing. Peter Riedel E-Mail buero@bbp-kl.de
Dipl. Ing. Walter Ruppert Web www.bbp-kl.de

Karteninformationen

Koordinatensystem: ETRS 1989 UTM Zone 32N
Projektion: Transverse Mercator
Datum: ETRS 1989
False Easting: 500.000.000,000
False Northing: 0,0000
Central Meridian: 9,0000
Scale Factor: 0,9996
Latitude Of Origin: 0,0000
Einheiten: Meter



Projekt **Fortschreibung der Studie
Windenergienutzung 2020**

Maßstab
1:6.000



Blattgr. 297/420 mm

Plan Nr. 12d Eignungsflächen für die Windenergie
- Ausschnitt Fläche Nr. 4-

Bearb. Ru / Le

Gez. Le

Stand: 12/2020

LVerGeo: Kartengrundlage - TK 25

Projekt-Nr. 14079